

		OES 21 des Basses Forges 35530 Noyal-sur-Vilaine Tél : 02 99 04 10 20 Fax : 02 99 04 10 25 pes@ges-sa.fr
D'AUCY LE FAOÛËT (56320) Extension du plan d'épandage Plan d'épandage des nouvelles parcelles CLAUDIC Sylvain		
Légende :		
BONNE APTITUDE L'épandage est possible aux dates agronomiques conseillées.	EXCLUSIONS RELEMENTAIRES L'épandage est interdit dans les zones :	Exclusions tiers et cours d'eau Habitations de tiers soumises à exclusion Cours d'eau ou Plans d'eau Puits
APTITUDE FAIBLE L'épandage n'est possible qu'en parcelle de solifol hydraulique aux dates agronomiques conseillées.	APTITUDE NULLE L'épandage est interdit toute l'année.	Codes des parcelles culturales
N° de Dossier : 9498		Septembre 2021
Page : 1/1		Echelle : 1/10 000ème

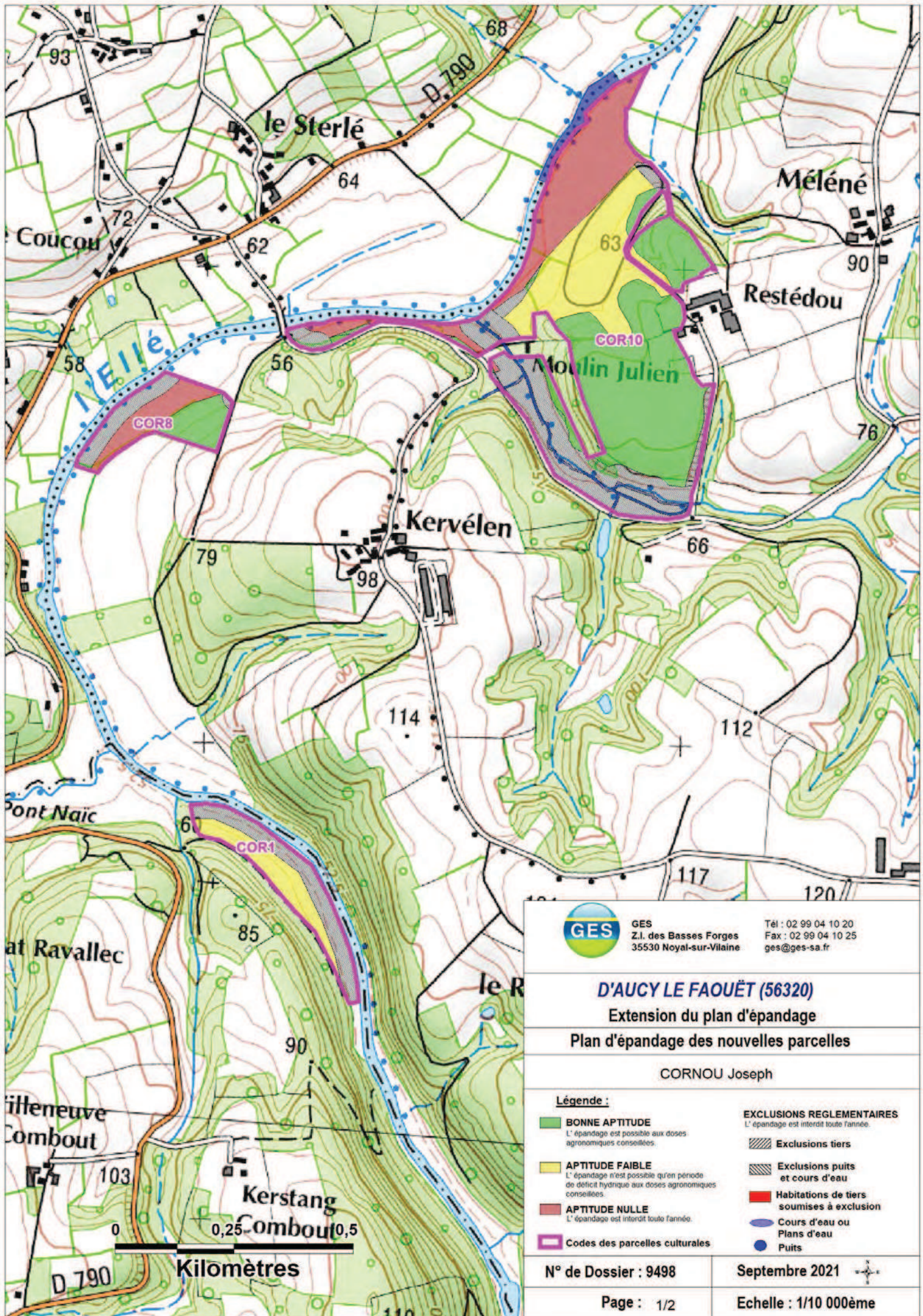

GES
Z.I. des Basses Forges
35530 Noyal-sur-Vilaine

Tel : 02 99 04 10 20
Fax : 02 99 04 10 25
ges@ges-sa.fr

D'AUCY LE FAOUËT (56320)

Extension du plan d'épandage

Plan d'épandage des nouvelles parcelles

CORNOU Joseph

Légende :

- BONNE APTITUDE**
L'épandage est possible aux doses agronomiques conseillées.
- APTITUDE FAIBLE**
L'épandage n'est possible qu'en période de déficit hydrique aux doses agronomiques conseillées.
- APTITUDE NULLE**
L'épandage est interdit toute l'année.
- Codes des parcelles culturales

EXCLUSIONS REGLEMENTAIRES
L'épandage est interdit toute l'année.

- Exclusions tiers
- Exclusions puits et cours d'eau
- Habitations de tiers soumises à exclusion
- Cours d'eau ou Plans d'eau
- Puits

N° de Dossier : 9498

Septembre 2021

Page : 1/2

Echelle : 1/10 000ème

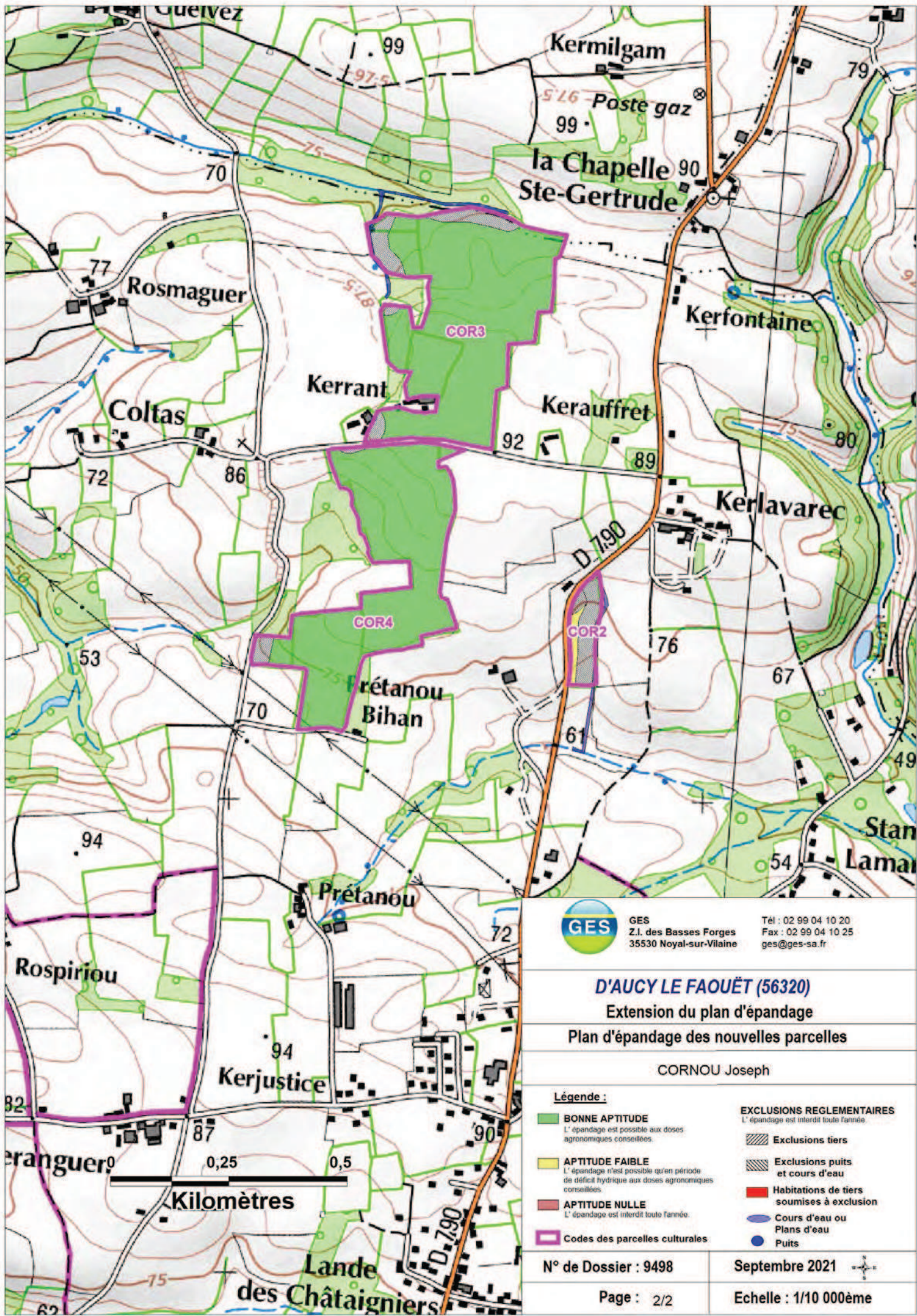

GES
Z.I. des Basses Forges
35530 Noyal-sur-Vilaine

Tél : 02 99 04 10 20
Fax : 02 99 04 10 25
ges@ges-sa.fr

D'AUCY LE FAOUËT (56320)

Extension du plan d'épandage

Plan d'épandage des nouvelles parcelles

CORNOU Joseph

Légende :

- BONNE APTITUDE**
L'épandage est possible aux doses agronomiques conseillées.
- APTITUDE FAIBLE**
L'épandage n'est possible qu'en période de déficit hydrique aux doses agronomiques conseillées.
- APTITUDE NULLE**
L'épandage est interdit toute l'année.
- Codes des parcelles culturales

EXCLUSIONS REGLEMENTAIRES
L'épandage est interdit toute l'année.

- Exclusions tiers
- Exclusions puits et cours d'eau
- Habitations de tiers soumises à exclusion
- Cours d'eau ou Plans d'eau
- Puits

N° de Dossier : 9498

Septembre 2021

Page : 2/2

Echelle : 1/10 000ème



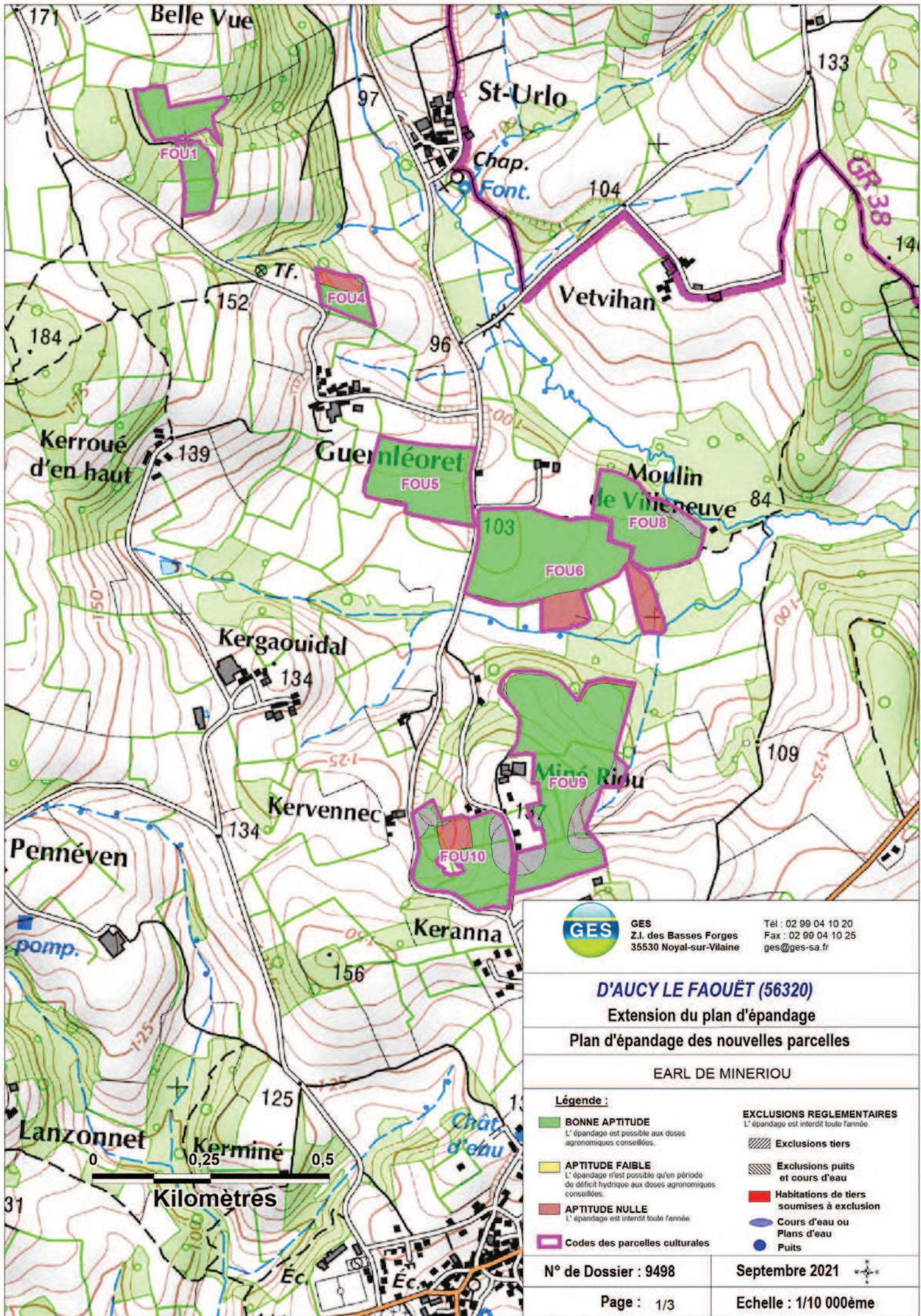

GES
Z.I. des Basses Forges
35530 Noyal-sur-Vilaine

Tél : 02 99 04 10 20
Fax : 02 99 04 10 25
ges@ges-sa.fr

D'AUCY LE FAOÛT (56320)

Extension du plan d'épandage

Plan d'épandage des nouvelles parcelles

EARL DE MINERIOU

Légende :

- BONNE APTITUDE**
L'épandage est possible aux doses agronomiques conseillées.
- APTITUDE FAIBLE**
L'épandage n'est possible qu'en période de déficit hydrique aux doses agronomiques conseillées.
- APTITUDE NULLE**
L'épandage est interdit toute l'année
- Codes des parcelles culturales**

EXCLUSIONS REGLEMENTAIRES
L'épandage est interdit toute l'année.

- Exclusions tiers
- Exclusions puits et cours d'eau
- Habitations de tiers soumises à exclusion
- Cours d'eau ou Plans d'eau
- Puits

N° de Dossier : 9498

Septembre 2021

Page : 1/3

Echelle : 1/10 000ème

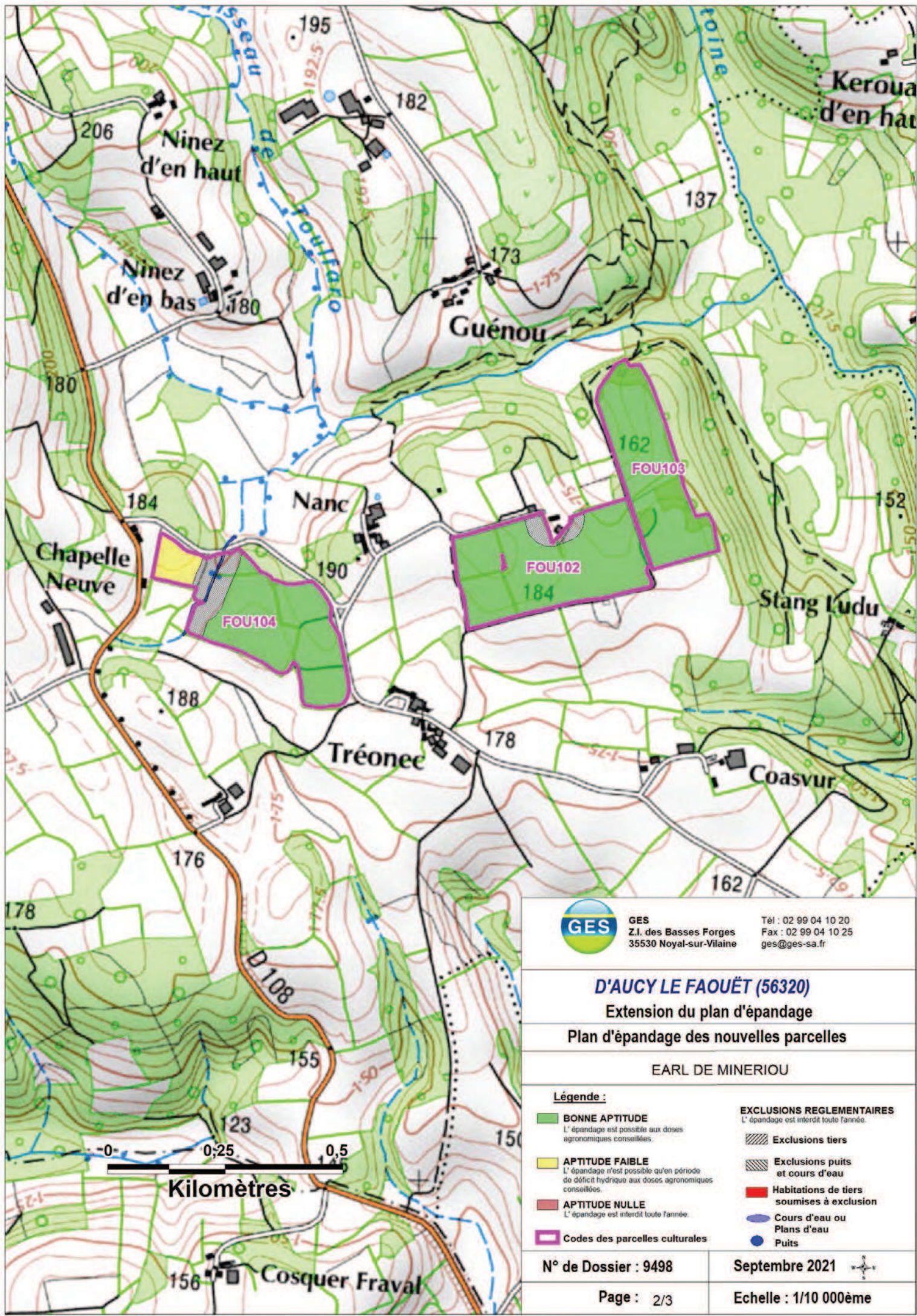

GES
Z.I. des Basses Forges
35530 Noyal-sur-Vilaine

Tél : 02 99 04 10 20
Fax : 02 99 04 10 25
ges@ges-sa.fr

D'AUCY LE FAOUËT (56320)

Extension du plan d'épandage

Plan d'épandage des nouvelles parcelles

EARL DE MINERIOU

Légende :

- BONNE APTITUDE**
L'épandage est possible aux doses agronomiques conseillées.
- APTITUDE FAIBLE**
L'épandage n'est possible qu'en période de déficit hydrique aux doses agronomiques conseillées.
- APTITUDE NULLE**
L'épandage est interdit toute l'année.
- Codes des parcelles culturales**

EXCLUSIONS REGLEMENTAIRES
L'épandage est interdit toute l'année.

- Exclusions tiers
- Exclusions puits et cours d'eau
- Habitations de tiers soumises à exclusion
- Cours d'eau ou Plans d'eau
- Puits

N° de Dossier : 9498

Septembre 2021

Page : 2/3

Echelle : 1/10 000ème

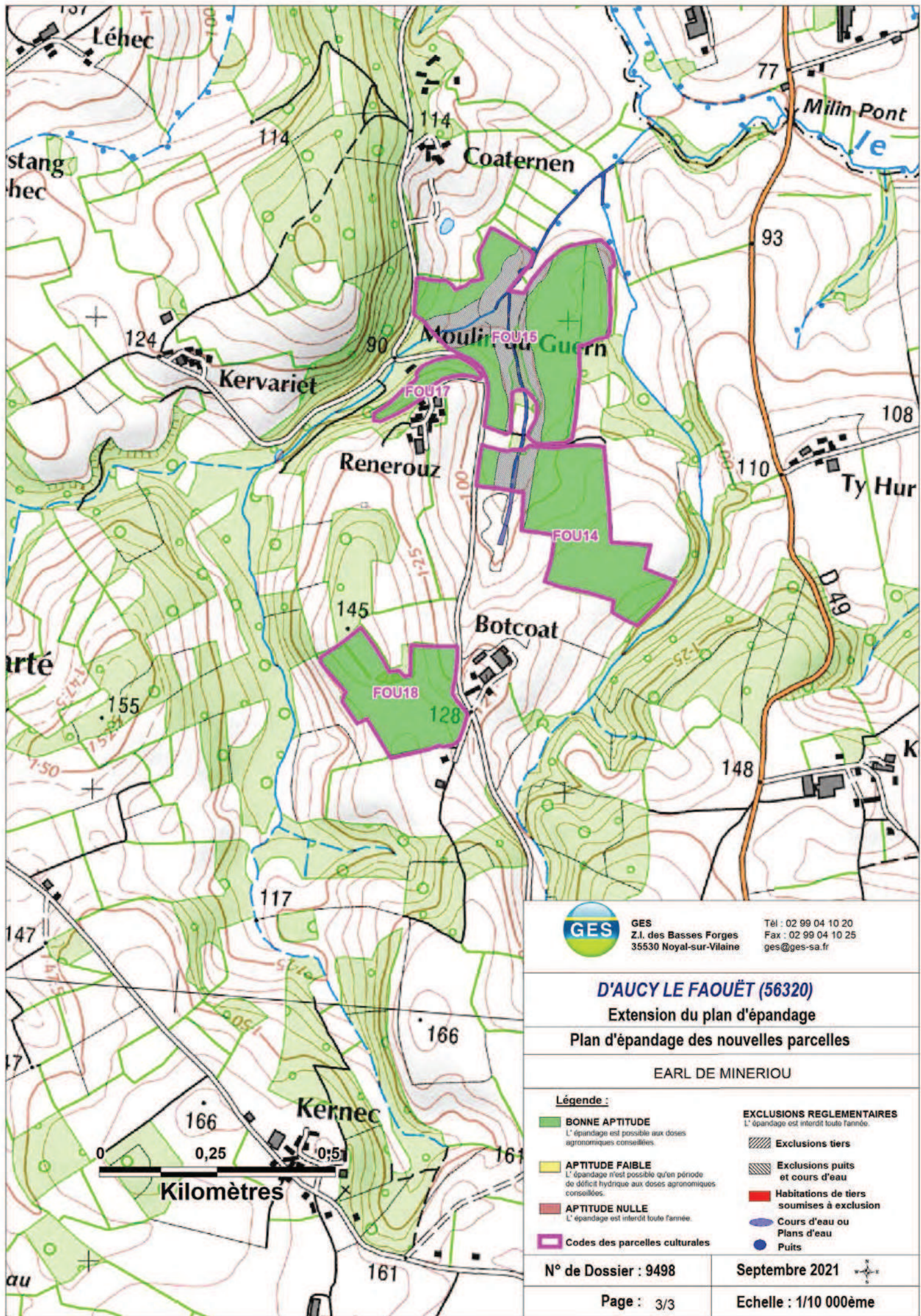

GES
Z.I. des Basses Forges
35530 Noyal-sur-Vilaine

Tél : 02 99 04 10 20
Fax : 02 99 04 10 25
ges@ges-sa.fr

D'AUCY LE FAOUËT (56320)

Extension du plan d'épandage

Plan d'épandage des nouvelles parcelles

EARL DE MINERIOU

Légende :

- | | |
|--|---|
| <ul style="list-style-type: none"> BONNE APTITUDE
L'épandage est possible aux doses agronomiques conseillées. APTITUDE FAIBLE
L'épandage n'est possible qu'en période de déficit hydrique aux doses agronomiques conseillées. APTITUDE NULLE
L'épandage est interdit toute l'année. Codes des parcelles culturales | <p>EXCLUSIONS REGLEMENTAIRES
L'épandage est interdit toute l'année.</p> <ul style="list-style-type: none"> Exclusions tiers Exclusions puits et cours d'eau Habitations de tiers soumises à exclusion Cours d'eau ou Plans d'eau Puits |
|--|---|

N° de Dossier : 9498

Septembre 2021

Page : 3/3

Echelle : 1/10 000ème

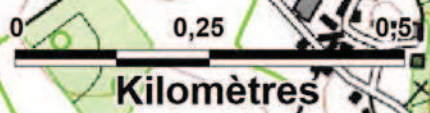

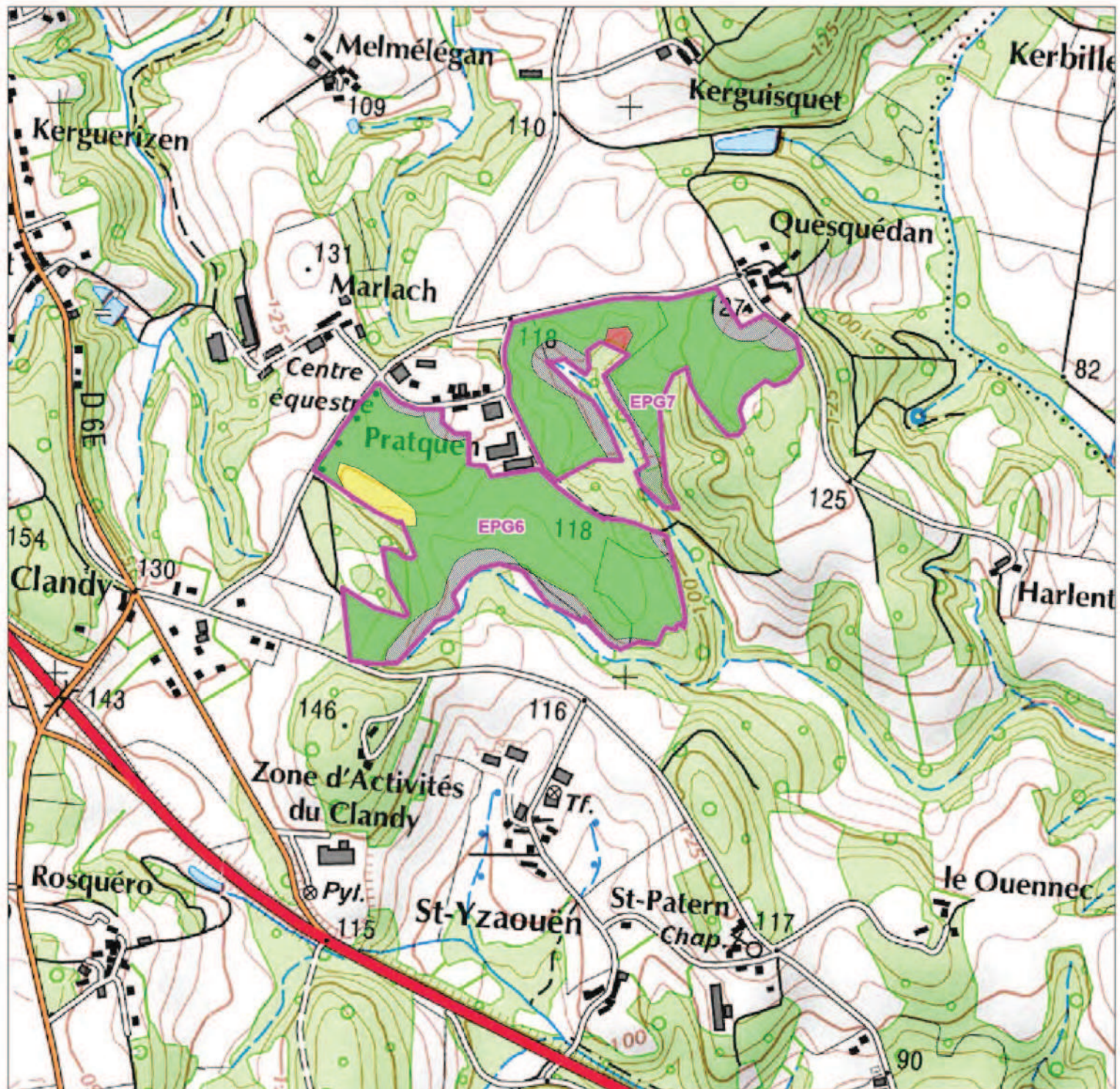

GES GES Z.I. des Basses Forges 35530 Noyal-sur-Vilaine Tél : 02 99 04 10 20 Fax : 02 99 04 10 25 ges@ges-sa.fr

D'AUCY LE FAOUËT (56320)
 Extension du plan d'épandage
 Plan d'épandage des nouvelles parcelles
 EARL DE PRAT GUEN

- Légende :**
- BONNE APTITUDE**
L'épandage est possible aux doses agronomiques conseillées.
 - APTITUDE FAIBLE**
L'épandage n'est possible qu'en période de déficit hydrique aux doses agronomiques conseillées.
 - APTITUDE NULLE**
L'épandage est interdit toute l'année.
 - Codes des parcelles culturales
 - Exclusions tiers
 - Exclusions puits et cours d'eau
 - Habitations de tiers soumises à exclusion
 - Cours d'eau ou Plans d'eau
 - Puits

N° de Dossier : 9498 Page : 1/2 Septembre 2021 Echelle : 1/10 000ème



GES
 Z.I. des Basses Forges
 35530 Noyal-sur-Vilaine
 Tél : 02 99 04 10 20
 Fax : 02 99 04 10 25
 ges@ges-sa.fr

D'AUCY LE FAOÛT (56320)

Extension du plan d'épandage

Plan d'épandage des nouvelles parcelles

EARL DE PRAT GUEN

Légende :

- | | |
|--|---|
| <ul style="list-style-type: none"> BONNE APTITUDE
L'épandage est possible aux doses agronomiques conseillées. APTITUDE FAIBLE
L'épandage n'est possible qu'en période de déficit hydrique aux doses agronomiques conseillées. APTITUDE NULLE
L'épandage est interdit toute l'année. Codes des parcelles culturales | <p>EXCLUSIONS REGLEMENTAIRES
L'épandage est interdit toute l'année.</p> <ul style="list-style-type: none"> Exclusions tiers Exclusions puits et cours d'eau Habitations de tiers soumises à exclusion Cours d'eau ou Plans d'eau Puits |
|--|---|

N° de Dossier : 9498

Septembre 2021

Page : 2/2

Echelle : 1/10 000ème

D'AUCY LE FAUÛET (56320)
 Extension du plan d'épandage
 Plan d'épandage des nouvelles parcelles

EARL DU MENHIR

Légende :		EXCLUSIONS REGLÉMENTAIRES	
 BONNE APTITUDE L'épandage est possible aux dates agréées conventionnelles	 APTITUDE FAIBLE L'épandage est possible aux dates agréées conventionnelles	 Exclusions tiers	 Exclusions puits et cours d'eau
 APTITUDE NULLE L'épandage est interdit toute l'année	 Codes des parcelles culturales	 Habitations de tiers soumises à exclusion	 Cours d'eau ou Puits

N° de Dossier : 9498 Septembre 2021
 Page : 1/2 Echelle : 1/10 000ème

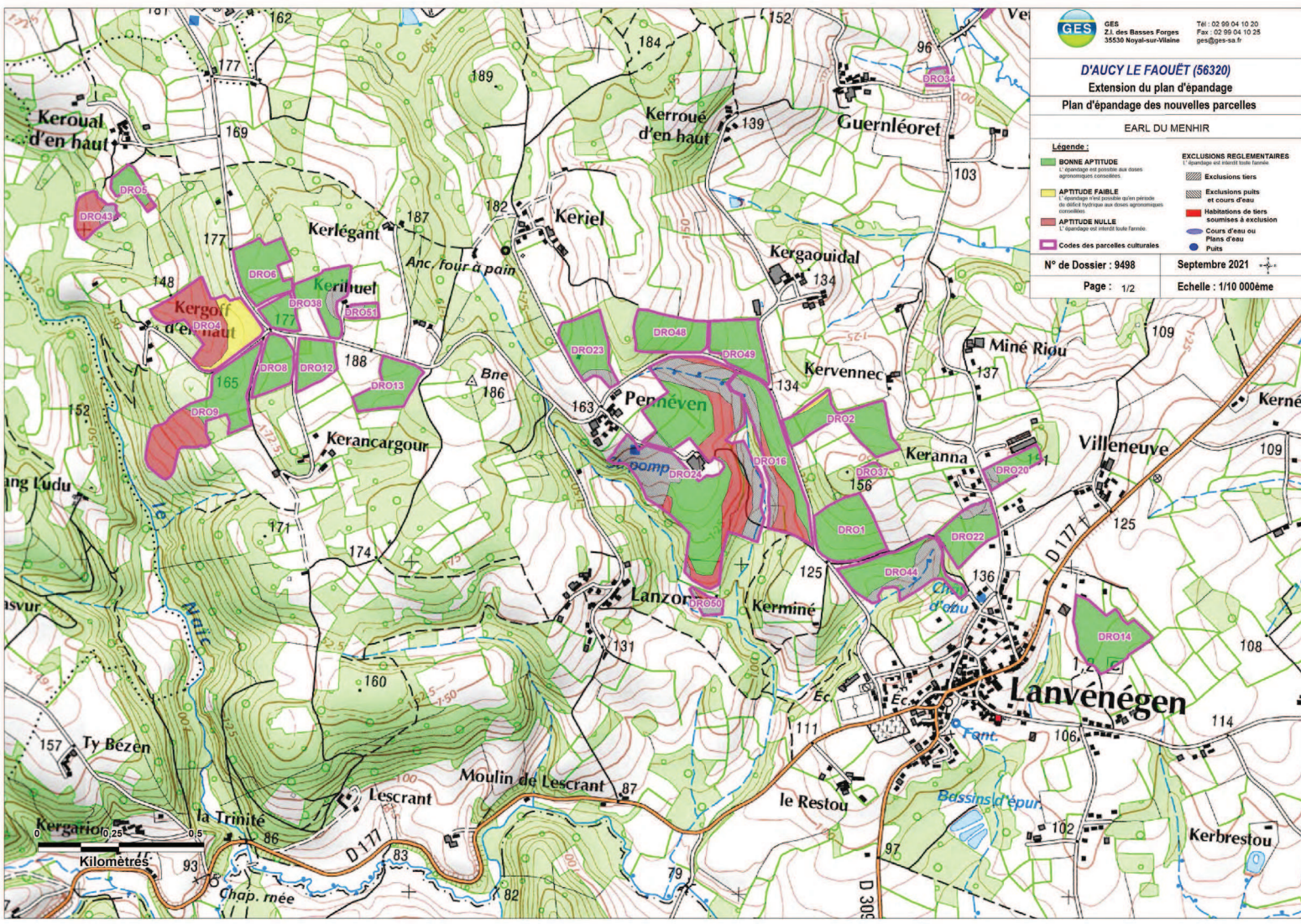

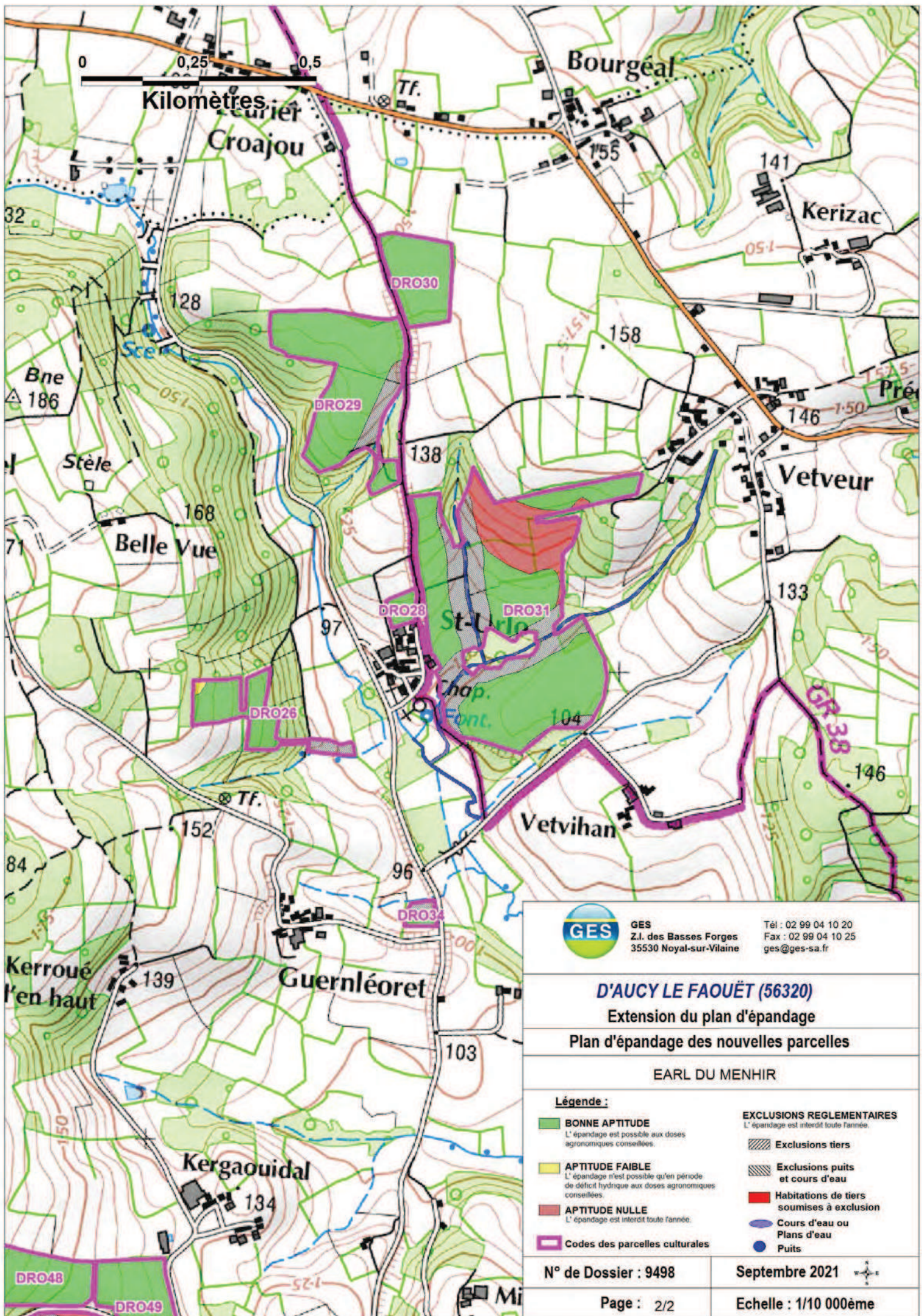

GES
Z.I. des Basses Forges
35530 Noyal-sur-Vilaine

Tél : 02 99 04 10 20
Fax : 02 99 04 10 25
ges@ges-sa.fr

D'AUCY LE FAOUËT (56320)

Extension du plan d'épandage

Plan d'épandage des nouvelles parcelles

EARL DU MENHIR

Légende :

- BONNE APTITUDE**
L'épandage est possible aux doses agronomiques conseillées.
- APTITUDE FAIBLE**
L'épandage n'est possible qu'en période de déficit hydrique aux doses agronomiques conseillées.
- APTITUDE NULLE**
L'épandage est interdit toute l'année.
- Codes des parcelles culturales

EXCLUSIONS REGLEMENTAIRES
L'épandage est interdit toute l'année.

- Exclusions tiers
- Exclusions puits et cours d'eau
- Habitations de tiers soumises à exclusion
- Cours d'eau ou Plans d'eau
- Puits

N° de Dossier : 9498

Septembre 2021

Page : 2/2

Echelle : 1/10 000ème

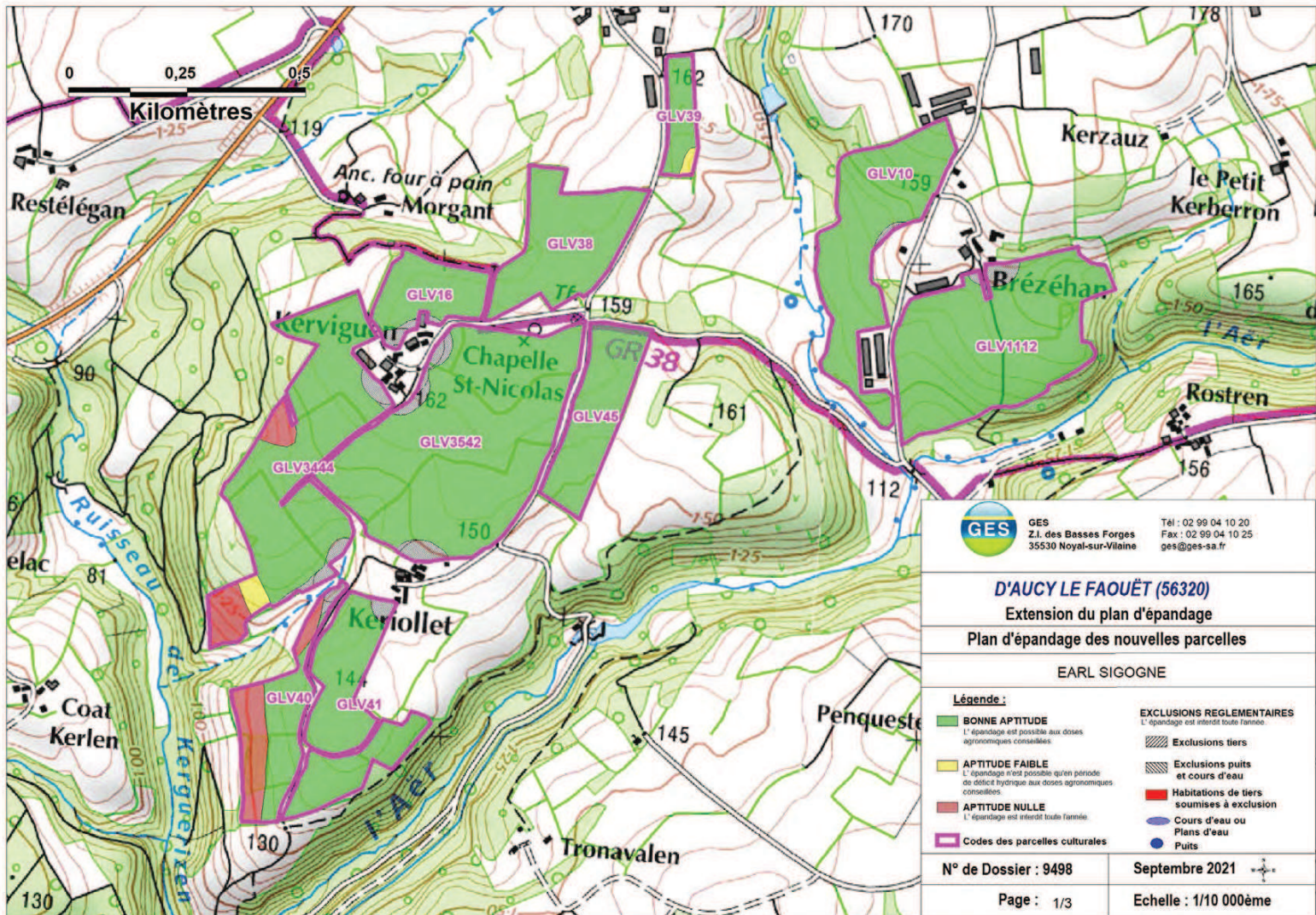

GES
 Z.I. des Basses Forges
 35530 Noyal-sur-Vilaine
 Tél : 02 99 04 10 20
 Fax : 02 99 04 10 25
 ges@ges-sa.fr

D'AUCY LE FAOUËT (56320)

Extension du plan d'épandage

Plan d'épandage des nouvelles parcelles

EARL SIGOGNE

Légende :

- | | |
|---|--|
| <p>BONNE APTITUDE
L'épandage est possible aux doses agronomiques conseillées.</p> <p>APTITUDE FAIBLE
L'épandage n'est possible qu'en période de déficit hydrique aux doses agronomiques conseillées.</p> <p>APTITUDE NULLE
L'épandage est interdit toute l'année.</p> <p>Codes des parcelles culturales</p> | <p>EXCLUSIONS REGLEMENTAIRES
L'épandage est interdit toute l'année.</p> <p>Exclusions tiers</p> <p>Exclusions puits et cours d'eau</p> <p>Habitations de tiers soumises à exclusion</p> <p>Cours d'eau ou Plans d'eau</p> <p>Puits</p> |
|---|--|

N° de Dossier : 9498

Septembre 2021

Page : 1/3



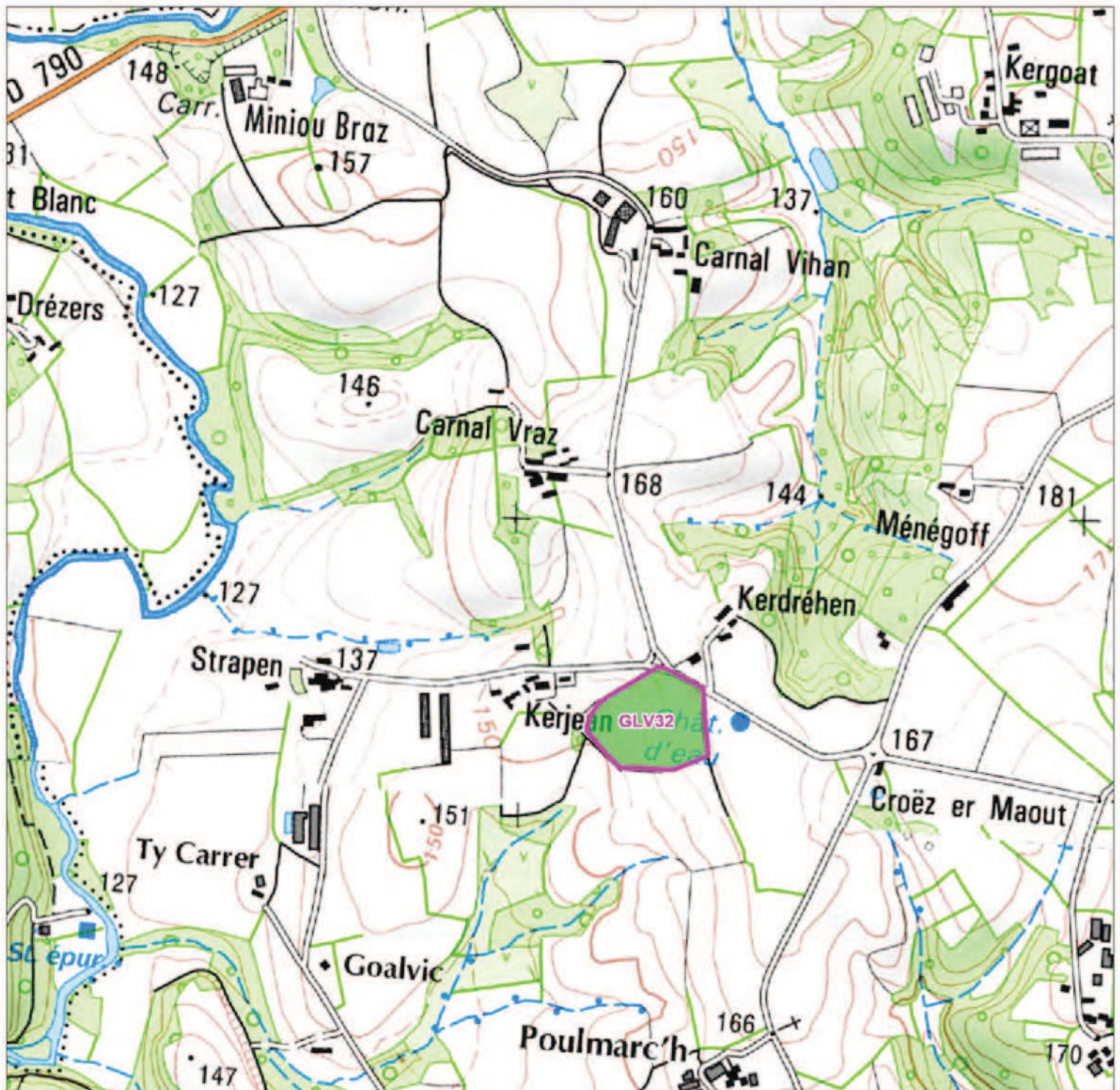



Echelle : 1/10 000ème



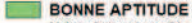

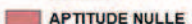
GES
 Z.I. des Basses Forges
 35530 Noyal-sur-Vilaine
 Tél : 02 99 04 10 20
 Fax : 02 99 04 10 25
 ges@ges-sa.fr

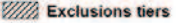
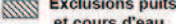
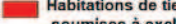
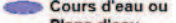
D'AUCY LE FAOUËT (56320)
 Extension du plan d'épandage
 Plan d'épandage des nouvelles parcelles

EARL SIGOGNE

- Légende :**
- | | |
|---|---|
| <p> BONNE APTITUDE
L'épandage est possible aux doses agronomiques conseillées.</p> <p> APTITUDE FAIBLE
L'épandage n'est possible qu'en période de déficit hydrique aux doses agronomiques conseillées.</p> <p> APTITUDE NULLE
L'épandage est interdit toute l'année.</p> <p> Codes des parcelles culturales</p> | <p>EXCLUSIONS REGLEMENTAIRES
L'épandage est interdit toute l'année.</p> <p> Exclusions tiers</p> <p> Exclusions puits et cours d'eau</p> <p> Habitations de tiers soumises à exclusion</p> <p> Cours d'eau ou Plans d'eau</p> <p> Puits</p> |
|---|---|

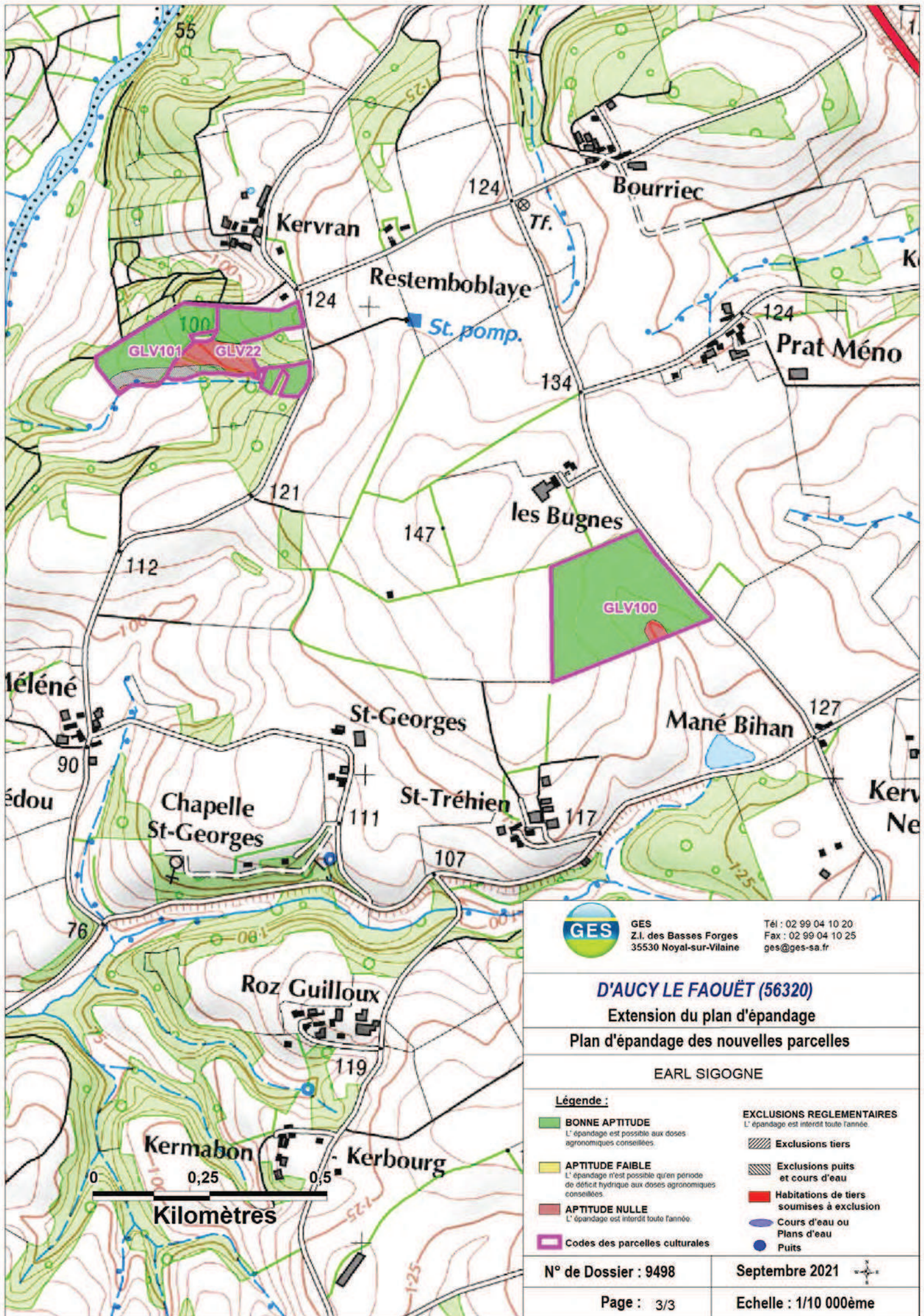



GES
Z.I. des Basses Forges
35530 Noyal-sur-Vilaine

Tél : 02 99 04 10 20
Fax : 02 99 04 10 25
ges@ges-sa.fr

D'AUCY LE FAOUËT (56320)

Extension du plan d'épandage

Plan d'épandage des nouvelles parcelles

EARL SIGOGNE

Légende :

- | | |
|---|--|
| <ul style="list-style-type: none"> BONNE APTITUDE
L'épandage est possible aux doses agronomiques conseillées. APTITUDE FAIBLE
L'épandage n'est possible qu'en période de déficit hydrique aux doses agronomiques conseillées. APTITUDE NULLE
L'épandage est interdit toute l'année. Codes des parcelles culturales | <p>EXCLUSIONS REGLEMENTAIRES
L'épandage est interdit toute l'année</p> <ul style="list-style-type: none"> Exclusions tiers Exclusions puits et cours d'eau Habitations de tiers soumises à exclusion Cours d'eau ou Plans d'eau Puits |
|---|--|

N° de Dossier : 9498

Septembre 2021

Page : 3/3

Echelle : 1/10 000ème



GES
 Z.I. des Basses Forges
 35530 Noyal-sur-Vilaine
 Tél : 02 99 04 10 20
 Fax : 02 99 04 10 25
 ges@ges-sa.fr

D'AUCY LE FAOÛËT (56320)
 Extension du plan d'épandage
 Plan d'épandage des nouvelles parcelles

GAEC DE KERGAOUIDAL

- Légende :**
- **BONNE APTITUDE**
L'épandage est possible aux doses agronomiques conseillées.
 - **APTITUDE FAIBLE**
L'épandage n'est possible qu'en période de déficit hydrique aux doses agronomiques conseillées.
 - **APTITUDE NULLE**
L'épandage est interdit toute l'année.
 - Codes des parcelles culturales**
 - EXCLUSIONS REGLEMENTAIRES**
L'épandage est interdit toute l'année.
 - Exclusions tiers**
 - Exclusions puits et cours d'eau**
 - Habitations de tiers soumises à exclusion**
 - **Cours d'eau ou Plans d'eau**
 - **Puits**

N° de Dossier : 9498

Septembre 2021

Page : 1/2

Echelle : 1/10 000ème



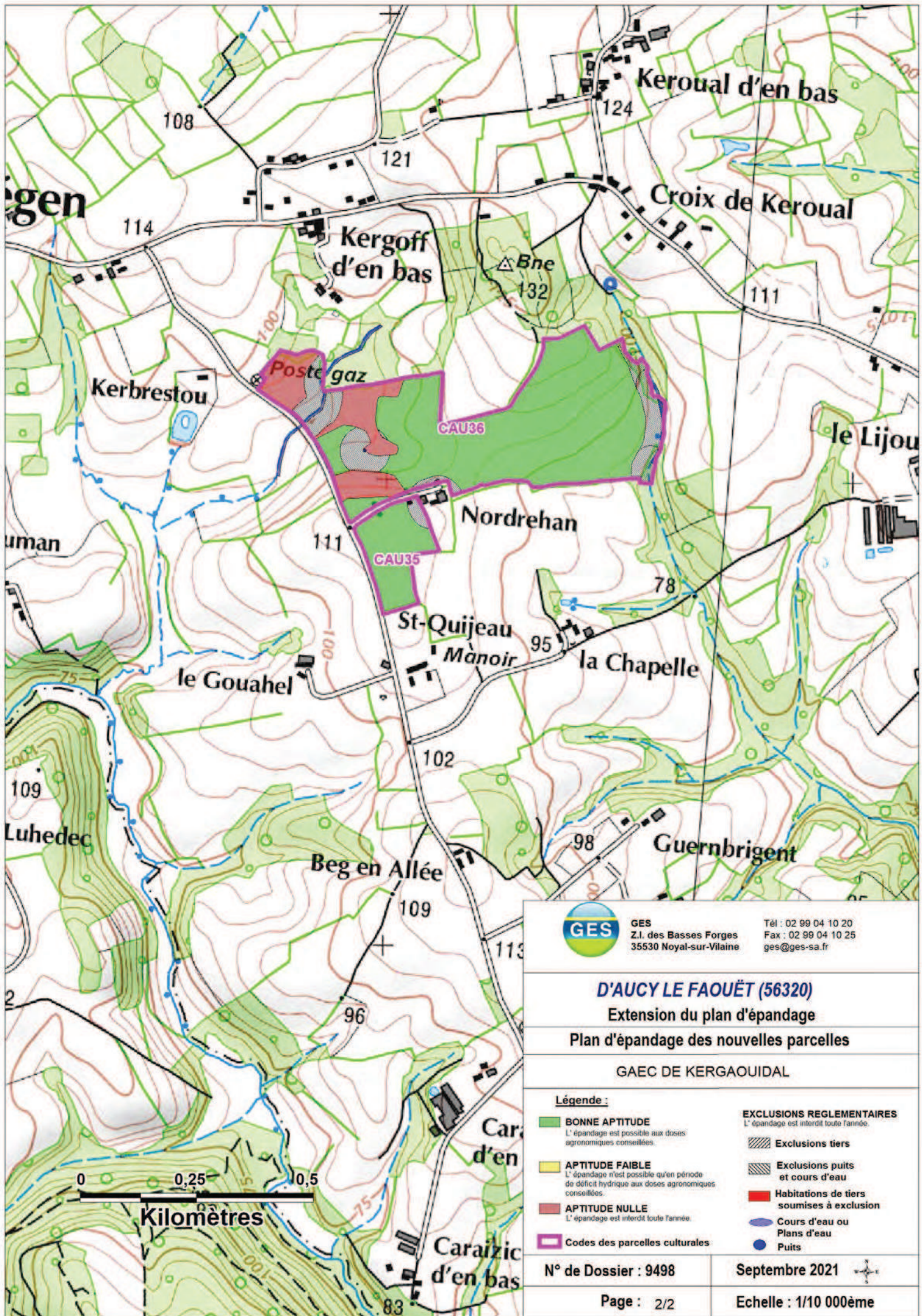

GES
Z.I. des Basses Forges
35530 Noyal-sur-Vilaine

Tél : 02 99 04 10 20
Fax : 02 99 04 10 25
ges@ges-sa.fr

D'AUCY LE FAOUËT (56320)

Extension du plan d'épandage

Plan d'épandage des nouvelles parcelles

GAEC DE KERGAOUIDAL

Légende :

- BONNE APTITUDE**
L'épandage est possible aux doses agronomiques conseillées.
- APTITUDE FAIBLE**
L'épandage n'est possible qu'en période de déficit hydrique aux doses agronomiques conseillées.
- APTITUDE NULLE**
L'épandage est interdit toute l'année.
- Codes des parcelles culturales

EXCLUSIONS REGLEMENTAIRES
L'épandage est interdit toute l'année.

- Exclusions tiers
- Exclusions puits et cours d'eau
- Habitations de tiers soumises à exclusion
- Cours d'eau ou Plans d'eau
- Puits

N° de Dossier : 9498

Septembre 2021

Page : 2/2

Echelle : 1/10 000ème

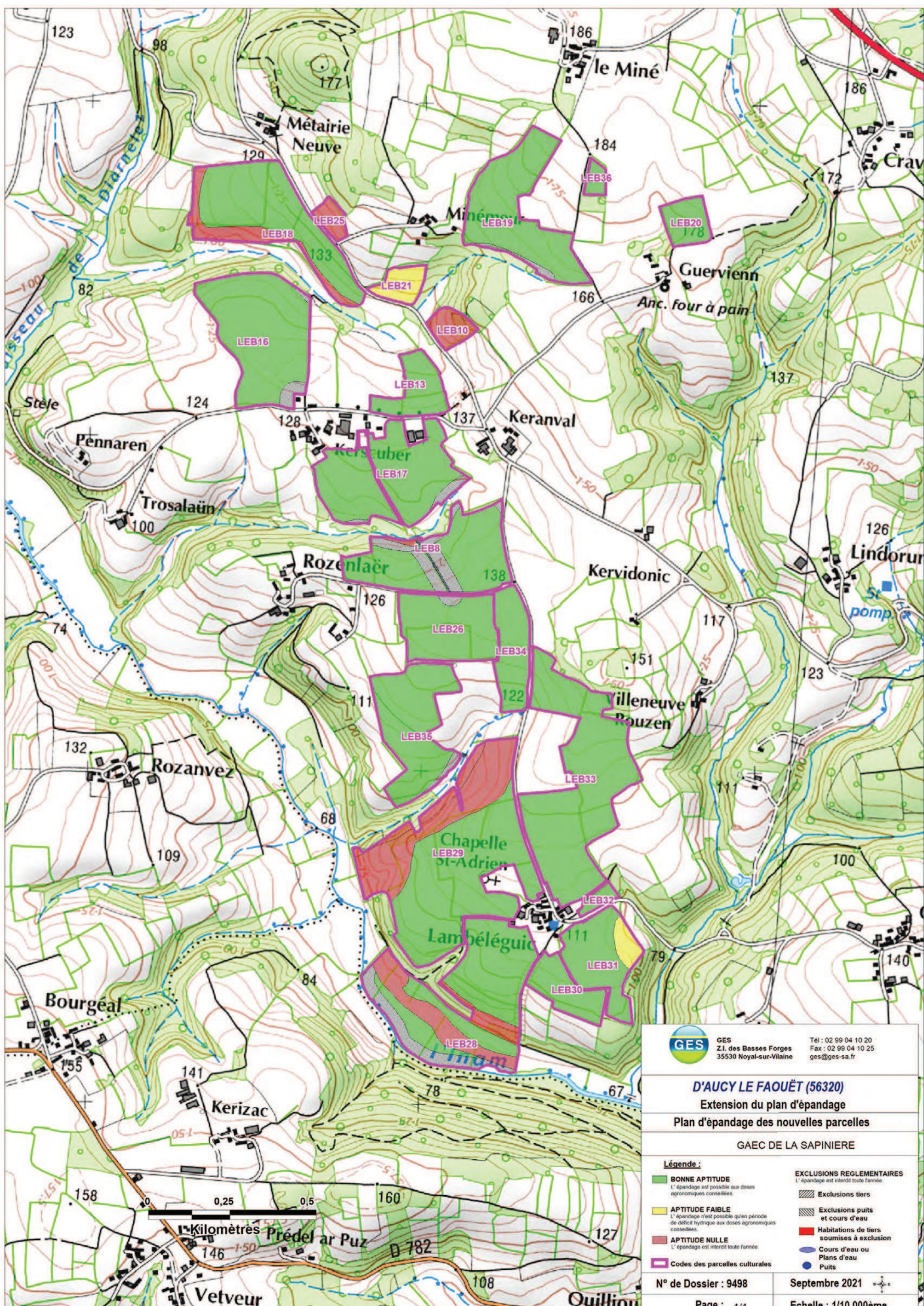



GES
 Z.I. des Basses Forges
 35530 Noyal-sur-Vilaine
 Tel : 02 99 04 10 20
 Fax : 02 99 04 10 25
 ges@ges-sa.fr

D'AUCY LE FAOÛËT (56320)
 Extension du plan d'épandage
 Plan d'épandage des nouvelles parcelles

GAEC DE LA SAPINIERE

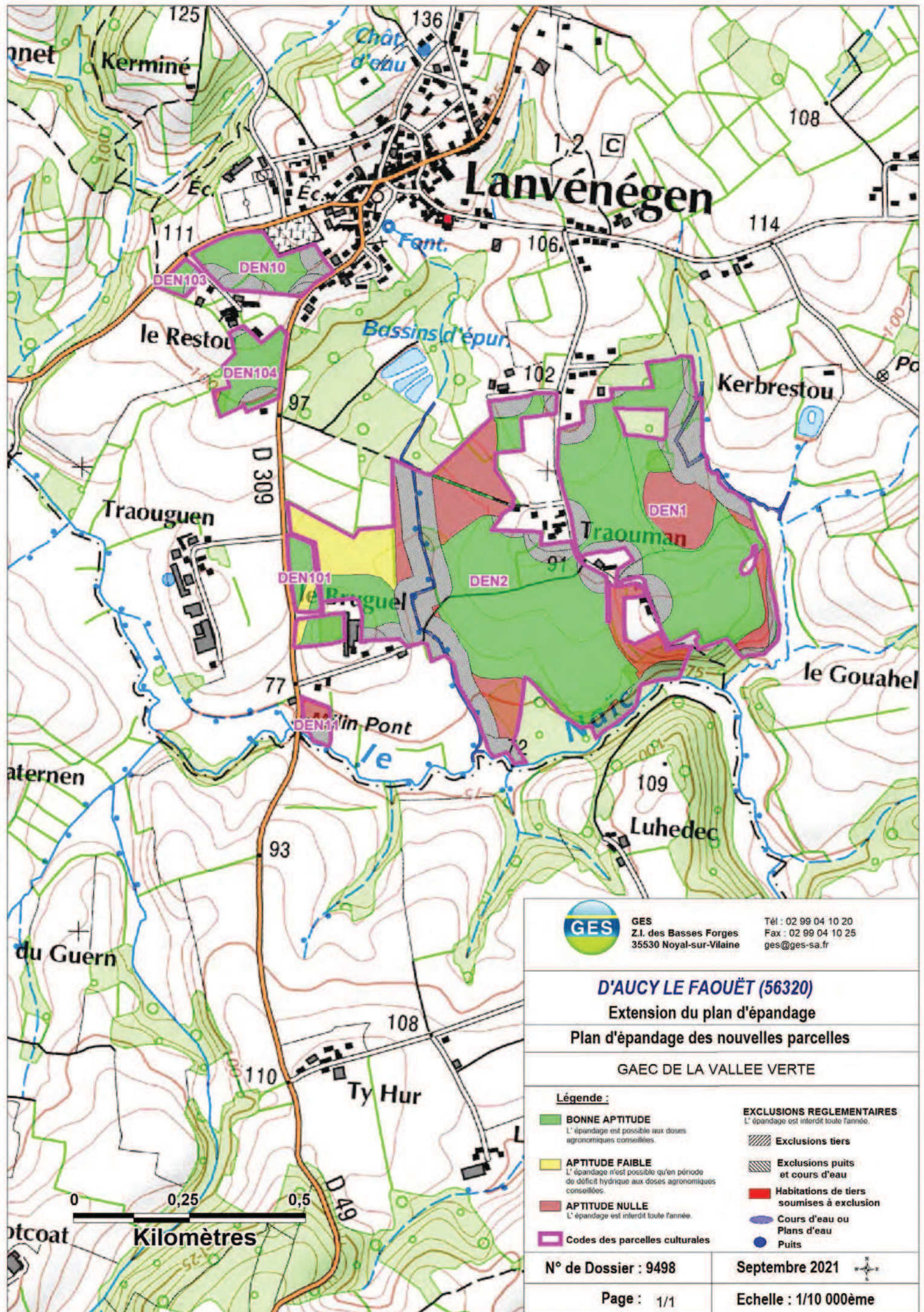
- Légende :**
- BONNE APTITUDE**
L'épandage est possible aux doses agronomiques conseillées.
 - APTITUDE FAIBLE**
L'épandage n'est possible qu'en période de déficit hydrique aux doses agronomiques conseillées.
 - APTITUDE NULLE**
L'épandage est interdit toute l'année.
 - Codes des parcelles culturales**
 - EXCLUSIONS REGLEMENTAIRES**
L'épandage est interdit toute l'année.
 - Exclusions tiers
 - Exclusions puits et cours d'eau
 - Habitations de tiers soumises à exclusion
 - Cours d'eau ou Plans d'eau
 - Puits



GES
Z.I. des Basses Forges
35530 Noyal-sur-Vilaine

Tél : 02 99 04 10 20
Fax : 02 99 04 10 25
ges@ges-sa.fr

D'AUCY LE FAOUËT (56320)

Extension du plan d'épandage

Plan d'épandage des nouvelles parcelles

GAEC DE LA VALLEE VERTE

Légende :

- **BONNE APTITUDE**
L'épandage est possible aux doses agronomiques conseillées.
- **APTITUDE FAIBLE**
L'épandage n'est possible qu'en période de déficit hydrique aux doses agronomiques conseillées.
- **APTITUDE NULLE**
L'épandage est interdit toute l'année.
- **Codes des parcelles culturales**

EXCLUSIONS REGLEMENTAIRES
L'épandage est interdit toute l'année.

- Exclusions tiers
- Exclusions puits et cours d'eau
- Habitations de tiers soumises à exclusion
- Cours d'eau ou Plans d'eau
- Puits

N° de Dossier : 9498

Septembre 2021

Page : 1/1

Echelle : 1/10 000ème

D'AUCY LE FAOUËT (56320)
 Extension du plan d'épandage
 Plan d'épandage des nouvelles parcelles

GAEC DE L'AER

Légende :	
 BONNE APTITUDE L'épandage est possible aux doses agronomiques conseillées.	 EXCLUSIONS REGLEMENTAIRES L'épandage est interdit dans les zones :
 APTITUDE FAIBLE L'épandage n'est possible qu'en période de sécheresse hydrique aux doses agronomiques conseillées.	 Exclusions tiers
 APTITUDE NULLE L'épandage est interdit toute l'année.	 Exclusions puits et cours d'eau
 Codes des parcelles cadastrales	 Habitations de tiers soumises à exclusion
	 Cours d'eau ou Plans d'eau
	 Puits

N° de Dossier : 9498 Septembre 2021

Page : 1/3 Echelle : 1/10 000ème







GES
Z.I. des Basses Forges
35530 Noyal-sur-Vilaine

Tél : 02 99 04 10 20
Fax : 02 99 04 10 25
ges@ges-sa.fr

D'AUCY LE FAOUËT (56320)

Extension du plan d'épandage

Plan d'épandage des nouvelles parcelles

GAEC DE L'AER

Légende :

- **BONNE APTITUDE**
L'épandage est possible aux doses agronomiques conseillées.
- **APTITUDE FAIBLE**
L'épandage n'est possible qu'en période de déficit hydrique aux doses agronomiques conseillées.
- **APTITUDE NULLE**
L'épandage est interdit toute l'année.
- **Codes des parcelles culturales**

EXCLUSIONS REGLEMENTAIRES

L'épandage est interdit toute l'année.

- Exclusions tiers
- Exclusions puits et cours d'eau
- Habitations de tiers soumises à exclusion
- Cours d'eau ou Plans d'eau
- Puits

N° de Dossier : 9498

Septembre 2021

Page : 3/3



Echelle : 1/10 000ème





GES
 ZI des Basses Forges
 35530 Noyal-sur-Vilaine
 Tél : 02 99 04 10 20
 Fax : 02 99 04 10 25
 ges@ges-sa.fr

D'AUCY LE FAOUËT (56320)
 Extension du plan d'épandage
 Plan d'épandage des nouvelles parcelles
 GAEC DE L'ELLE

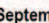
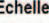
- Légende :**
- | | |
|---|---|
| <p>■ BONNE APTITUDE
L'épandage est possible aux doses agronomiques conseillées.</p> <p>■ APTITUDE FAIBLE
L'épandage n'est possible qu'en période de déficit hydrique aux doses agronomiques conseillées.</p> <p>■ APTITUDE NULLE
L'épandage est interdit toute l'année.</p> <p>■ Codes des parcelles culturales</p> | <p>EXCLUSIONS REGLEMENTAIRES
L'épandage est interdit toute l'année.</p> <p> Exclusions tiers</p> <p> Exclusions puits et cours d'eau</p> <p> Habitations de tiers soumises à exclusion</p> <p> Cours d'eau ou Plans d'eau</p> <p> Puits</p> |
|---|---|

N° de Dossier : 9498 Septembre 2021
 Page : 1/1 Echelle : 1/10 000ème



le Cleuziou
 Anc. four à pain



GES
Z.I. des Basses Forges
35530 Noyal-sur-Vilaine

Tél : 02 99 04 10 20
Fax : 02 99 04 10 25
ges@ges-sa.fr

D'AUCY LE FAOUËT (56320)

Extension du plan d'épandage

Plan d'épandage des nouvelles parcelles

MOYSAN Philippe

Légende :

- **BONNE APTITUDE**
L'épandage est possible aux doses agronomiques conseillées.
- **APTITUDE FAIBLE**
L'épandage n'est possible qu'en période de déficit hydrique aux doses agronomiques conseillées.
- **APTITUDE NULLE**
L'épandage est interdit toute l'année.
- **Codes des parcelles culturales**

EXCLUSIONS REGLEMENTAIRES

- L'épandage est interdit toute l'année.
- Exclusions tiers
- Exclusions puits et cours d'eau
- Habitations de tiers soumises à exclusion
- Cours d'eau ou Plans d'eau
- Puits

N° de Dossier : 9498

Septembre 2021

Page : 1/1

Echelle : 1/10 000ème

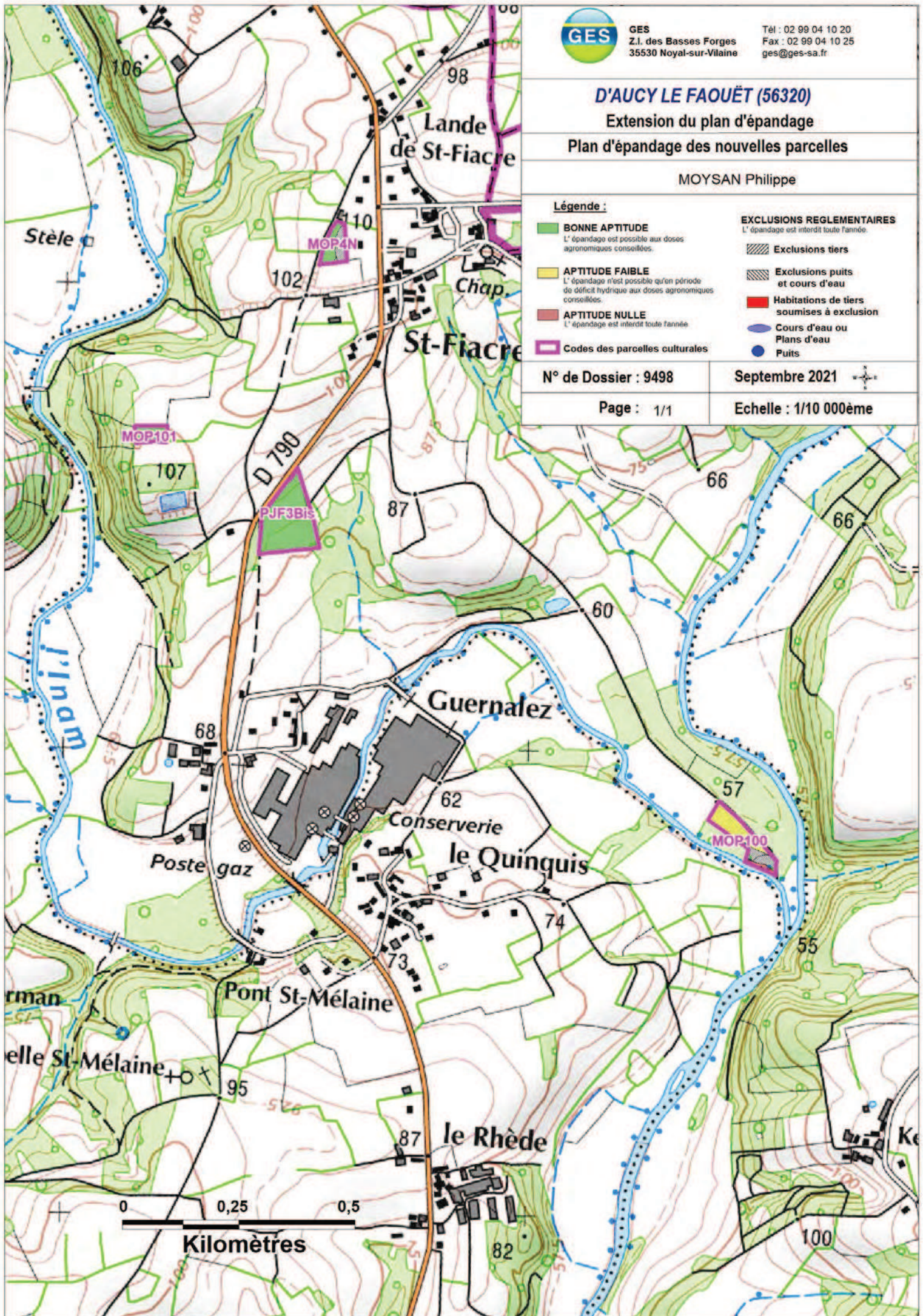



GES
Z.I. des Basses Forges
35530 Noyal-sur-Vilaine

Tél : 02 99 04 10 20
Fax : 02 99 04 10 25
ges@ges-sa.fr

D'AUCY LE FAOUËT (56320)

Extension du plan d'épandage

Plan d'épandage des nouvelles parcelles

SCEA DE LA GRANDE METAIRIE

Légende :

- **BONNE APTITUDE**
L'épandage est possible aux doses agronomiques conseillées.
- **APTITUDE FAIBLE**
L'épandage n'est possible qu'en période de déficit hydrique aux doses agronomiques conseillées.
- **APTITUDE NULLE**
L'épandage est interdit toute l'année.
- Codes des parcelles culturales

EXCLUSIONS REGLEMENTAIRES

- L'épandage est interdit toute l'année.
- Exclusions tiers
- Exclusions puits et cours d'eau
- Habitations de tiers soumises à exclusion
- Cours d'eau ou Plans d'eau
- Puits

N° de Dossier : 9498

Septembre 2021

Page : 1/1

Echelle : 1/10 000ème

